## Studzienka ściekowa-odprowadzenie wody

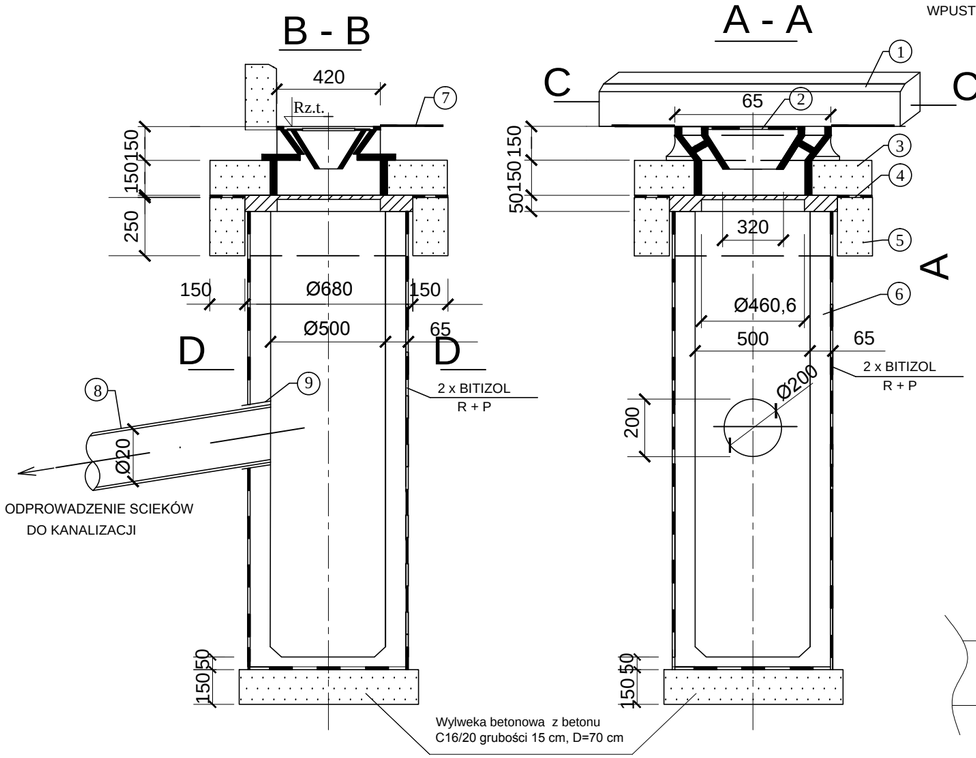





WPUST ULICZNY PREFABRYKOWANY

1-krawężnik
2-wpust typu ciężkiego
3-płyta żelbetowa podłużna
4-uszczelnienie / kit asfaltowy
lub papa na lepiku
5-wieniec żelbetowy podtrzymujący płytę
6-krąg betonowy
7-jezdnia
8-kanał odpływowy
9-tuleja ochronna PVC Ø200-krótka

## Studzienka inspekcyjna Ø 600 mm z teleskopowym adapterem do włazów oraz włazem klasy D 400

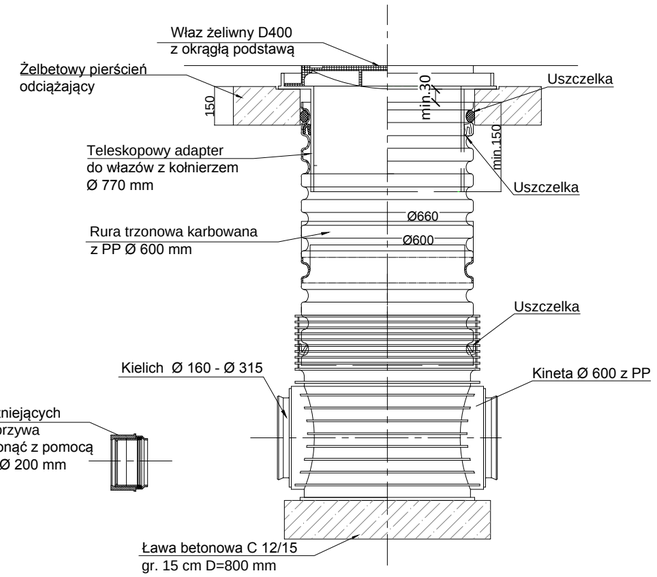


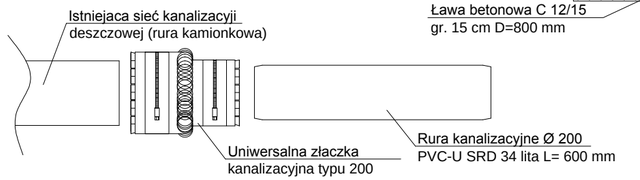


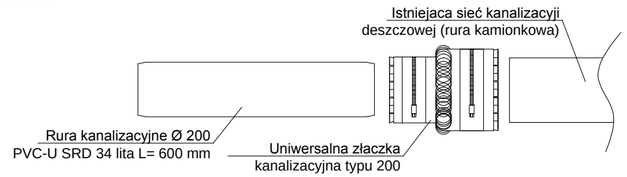


## D - D

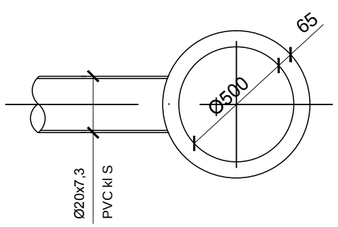


## C - C

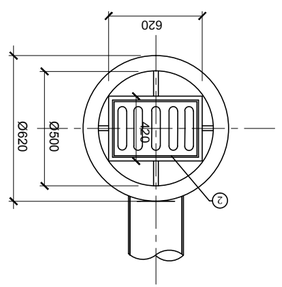


| Wykonawca | | Zamawiający | |
|---|---|---|---|
| ESPEJA BIURO PROJEKTOWE<br>Espeja biuro projektowe<br>ulica Górnośląska 8/13<br>62-800 Kalisz | | Zarząd Dróg Powiatowych w Turku<br>ulica Kolska Szosa 64<br>62-700 Turek | |
| Data opracowania<br>11.2017 | | Tytuł zadania: | Przebudowa drogi powiatowej nr 4530P ulicy Dąbrowskiego w Turku |
| | | Stadium | Projekt Wykonawczy |
| Skala 1:50 | | Tytuł rysunku | Szczegóły konstrukcyjne |

| Branża | Stanowisko | Imię i nazwisko | Nr uprawnień | Podpis | |
|---|---|---|---|---|---|
| Drogowa | Projektant | mgr inż. Zbigniew Janaszczyk | 20/75 | | Nr Rys 6.3 |
| | Opracował | inż. Michał Suchecki | - | | |